

ANWENDUNGSFALL

Wintertag im Werkbetrieb

Praxisbeispiel Einsatz von WD360

EINLEITUNG

Unser Werkbetriebsmitarbeiter Reto Caviezel bestreitet seinen Arbeitstag mit den Herausforderungen im Winter:

- ▶ Fahrzeug: Boki
- ▶ Aufbau: Schneepflug
- ▶ Material: Salz



AUSGANGSLAGE – ohne WD360

Reto notiert seinen Einsatz und alle Daten dazu
manuell im entsprechenden Formular:

- ▶ Arbeitszeiten
- ▶ Daten von Fahrzeug und Aufbau
- ▶ Salzverbrauch
- ▶ Streckeneinsatz und sonstige Infos

The image shows two forms. The left form is pink and titled "Meldung Nr. 025-272 Über besondere Beobachtungen und Vorkommnisse". It contains handwritten entries: "Strecke: 81-5A 4018", "Meldung Nr. 025-272", "Über besondere Beobachtungen und Vorkommnisse", "p.w. 025-272", "Ort: 81/380 17", "Beschreibung der Vorkommnisse: 5.3.2018 - 5.11.2018", "Fahrer: Reto", "Fahrzeug: 81/380 17", "Beschreibung: 3 Maschinen 1 Stk", "Mitarbeiter: 1 Stk", "Sonstige Infos: 1 Stk", and a signature "Reto".

The right form is white and titled "Meldung Nr. Über besondere Beobachtungen und Vorkommnisse". It has a grid for reporting with columns for "Datum", "Uhrzeit", "Strecke/Fahrzeug, Pol. Name", "B.L.R.", "V.M.K.", "N.N.K.", "Ort", "Gebiet", and "Beschreibung oder Vorkommnisse". It also has a section for "Mitarbeiter" and "Fahrer".

HERAUSFORDERUNGEN – ohne WD360

Reto benötigt viel Zeit, um alle Informationen festzuhalten. Ein Anwohner hat zudem nun reklamiert: Die Schneeräumung der Strasse vor seinem Haus sei zu spät erfolgt. Reto versucht anhand seiner Unterlagen zu beweisen, dass dies nicht der Fall war, was sich als nicht ganz so einfach erweist...

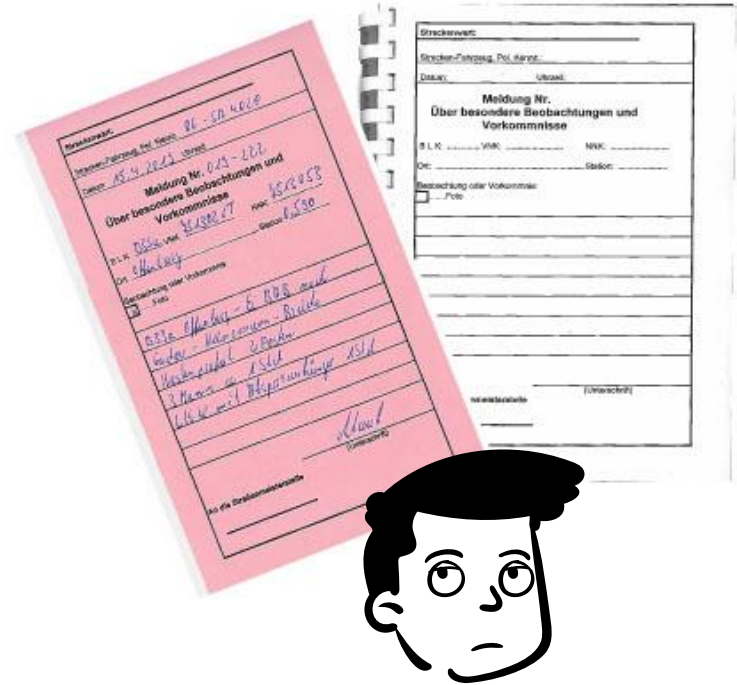

DIGITALER WINTER-/SOMMERDIENST MIT WD360

Fahrtenberichte
nach
Betriebsstrecken

Digitales
Fahrtenbuch

Salzsilo-
Management

Bordcomputer-
Sensorik

GPS-
Daten-übertragung
in Echtzeit

Schnittstelle zu
Drittssystemen

Anbindung
Dienstaufbauten

Fahrererkennung &
Einsatzabrechnung



Dann entdeckt Reto WD360.

Dank Winterdienst 360 (WD360) bestreiten Sie Ihre Winter- und Sommerdienste effizient und papierlos.

Alle Spurdaten (Startzeit, Geschwindigkeit, Temperaturdaten) und Gerätedaten (z.B. Pflug, Streugerät) werden dokumentiert, zur Entlastung Ihrer Mitarbeitenden. Über die Positionskarte verfolgen Sie jederzeit den Standort Ihrer Fahrzeuge.

Mit WD360 optimieren Sie zudem Ihre Ressourcenplanung und -steuerung.

VORTEILE VON WD360 AUF EINEN BLICK

- ▶ Papierlose Abwicklung & Aufzeichnung Einsatzfahrten
- ▶ Alle Informationen an einem Ort griffbereit:
 - ▶ Datenübertragung via GPS in Echtzeit
 - ▶ Übersicht/Historie/Auswertung pro Einsatz
- ▶ Transparente, nachweisbare Fahrtenberichte
- ▶ Herstellerunabhängige Installation von Bordcomputern
- ▶ Effizient & Ressourcenschonend

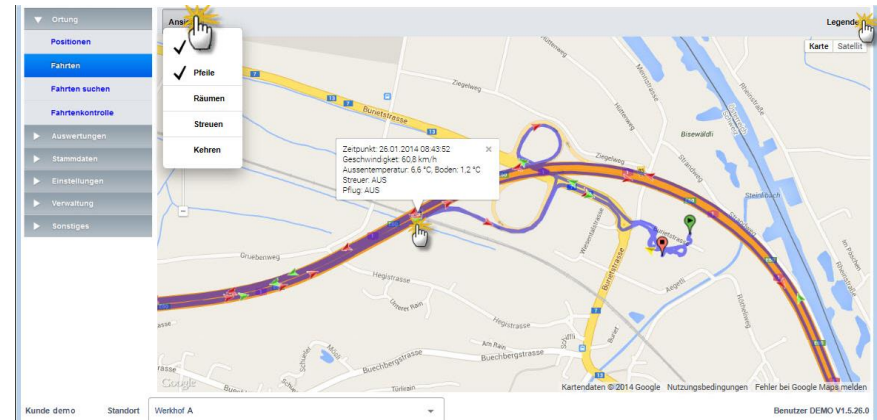

MIT XAMOS DECKEN SIE ALLE WEITEREN BEREICHE IN IHREM WERKBETRIEB AB:

Managementprozesse



Kernprozesse

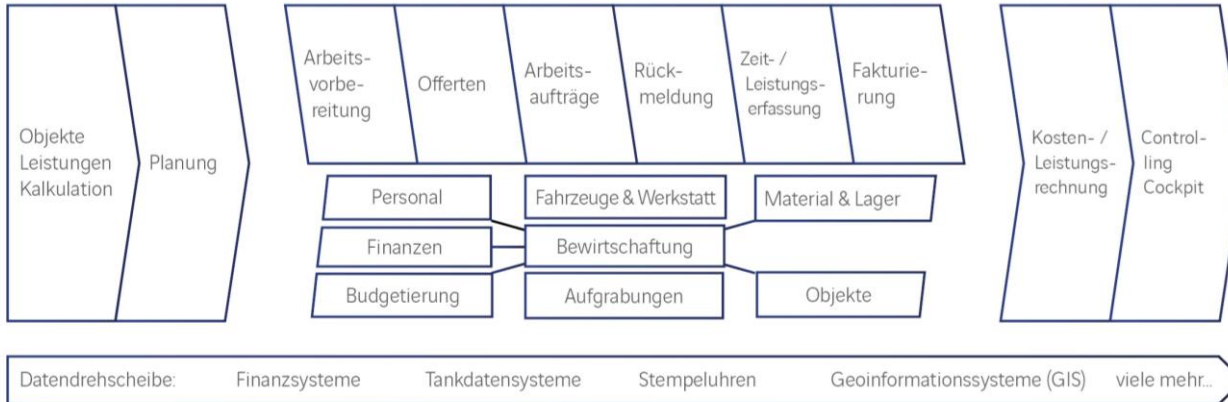

KONTAKT

Axians müllerchur AG

Steinbockstrasse 8,
7000 Chur | Schweiz

www.xamos.ch |
info@axians-muellerchur.ch

+41 (0)81 252 42 25

A long-exposure photograph of a city street at night. The street is illuminated by streetlights, and the buildings on either side are lit up. The sky is a mix of orange and blue, suggesting dusk or dawn. Light trails from cars are visible on the road. A construction vehicle is in the middle of the street. The overall scene is a vibrant, urban night scene.

Vielen Dank
für Ihr Interesse.
Wir freuen uns auf Ihre
Kontaktaufnahme.